



NOTICE TECHNIQUE

PARTS MANUAL

TECHNISCHE BESCHREIBUNG

TECHNISCHE GEGEVENS



DECLARATION DE CONFORMITE CE - F
DICHIARAZIONE DI CONFORMITA' CEE - I
EC DECLARATION OF CONFORMITY - GB
EG KONFORMITÄTSERKLÄRUNG - D
EG CONFORMITEITSVERKLARING - NL

TONDEUSE A GAZON

Lawnmower / Rasenmäher / Gazonmaaiër

MARQUE:

Marke / Merk.

MODELE: MFV53KT

Type / Typ.

REF.ARTICLE: 00034303

Part Number / Typ Nr.

MOTEUR: Briggs & Stratton

Engine / Motor.

MODELE: INTEK 60 OHV

Type / Typ.

LARGEUR DE COUPE : 51 cm

Cutting width / Schnittbreite / Maaiëbreedte.

CHASSIS: ACIER / Steel / Stahl

Deck / Chassis.

ED : 06/11/02 96434303A

(Avertissement : seuls les repères inscrits sur le tableau correspondent à votre machine)

Notice à conserver pour consultations ultérieures

Je soussigné / La sottoscritta / I, the undersigned of / Der Unterzeichnete / De ondergetekende :

Gronja S.A., 102 Route de Toulouse F-31270 Cugnaux

Declarons que la tondeuse / Noi dichiara che il tosatorba / We declare that the lawnmower /
Erklart, daß der Rasenmäher / Verklaart dat het grasmaaiër :

1. Catégorie / Categoria / Category / Bauart : Essence / Benzina / Petrol / Benzijn
2. Marque / Productore / Make / Fabrïkmarke / Merk :
3. Modèle / Modello / Type / Typ :
4. Numéro de fabrication / Numero del modello / Series Identification / Seriennummer /
Modelnummer :

MFV53KT

Faisant l'objet de la déclaration est conforme aux prescriptions fondamentales en matière de sécurité et de santé stipulées dans
la Directive de la CEE

CEE/98/37 & CEE/93/68 & CEE/89/336 & CEE/2000/14

EN 836

est également conforme aux normes nationales et aux dispositions techniques suivantes :

Article R233-84 du Code du Travail

è conforme al Requisit Essenziali di Sicurezza e di Tutela della Salute di cui alla Direttiva

CEE/98/37 & CEE/93/68 & CEE/89/336 & CEE/2000/14

EN 836

conforms with the essential Health and Safety Requirements of the BEC Directive

CEE/98/37 & CEE/93/68 & CEE/89/336 & CEE/2000/14

EN 836

auf den sich diese Erklärung bezieht, den einschlägigen grundlegenden Sicherheits- und Gesundheitsanforderungen der

folgenden EG-Richtlinie entspricht

CEE/98/37 & CEE/93/68 & CEE/89/336 & CEE/2000/14

EN 836

vanop deze verklaring betrekking heeft, beantwoordt aan de van toepassing zijnde fundamentele veiligheids- en

gezondheidsvoorschriften van de Richtlijn

CEE/98/37 & CEE/93/68 & CEE/89/336 & CEE/2000/14

EN 836

lieu et date / Posto e data / place & date / ort & datum / plaats en datum : 15/01/2002

Nom et Signature Responsable du Service Technique :

Nome e Firma, Direttore Generale Divisione Engineering :

Noms und Signature, Divisional Technical Director :

Namen und Unterschriften des Leiter der Technischen Abteilung :

Namen en handtekening van bevoegd persoon :

Pe

Niveau de pression autorisée à l'outil / Pressione autorizzata erocchio operatore / Sound pressure level at the ear /
Schallleistungspegel / Nivou abmetschsch vermogen : 85 dB(A)

Niveau vibratoire main-bras / Vibrazioni al braccio - mani / Hand - Arm vibration /

Vibrationsniveau / Trillingeniveau : 4 m/s²

PRODOTT: 34303A	
REFERES CODE	
E012	90892078
E014	90100044
E015	90315001
E018	90805503
E019	90805504
E021	90105406
R006	90105058
R008	90107007
R010	90807502
R020	90892018
R029	90807507
R031	90807512
R036	91322037
R038	062300
T000	00100480
T003	90895207/R
T004	90892046
T005	90894820
T006	90895203
T007	90803080
T012B	90892404
T013	100403/8
T018	90892836
T020	90892066
T022	90892562
T023	90892808
T025	92100300
T027	90895211
T028	90895221
T030	90892790
T031	101103/7
T032	90803058
T033	97047823
T034	90895270
T036	90892360
T038	90892791
T056	M5938
T064	M5565
T066	97047017
T067	90892640/N
T069	90895025
T073	M5559
T080	90803030
T081	90803029
T082	90803039
T083	90803131
T085	90803036
T086	90803130
T087	EFT00080
T088	EFT00082

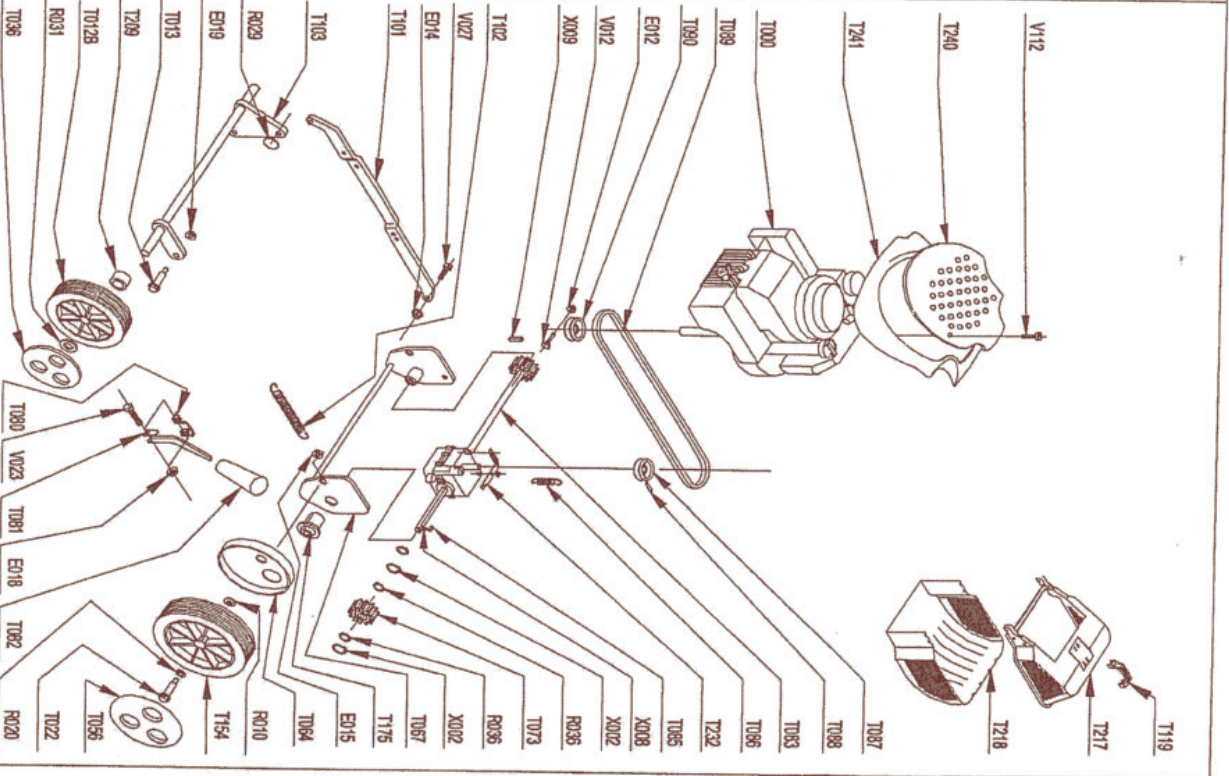
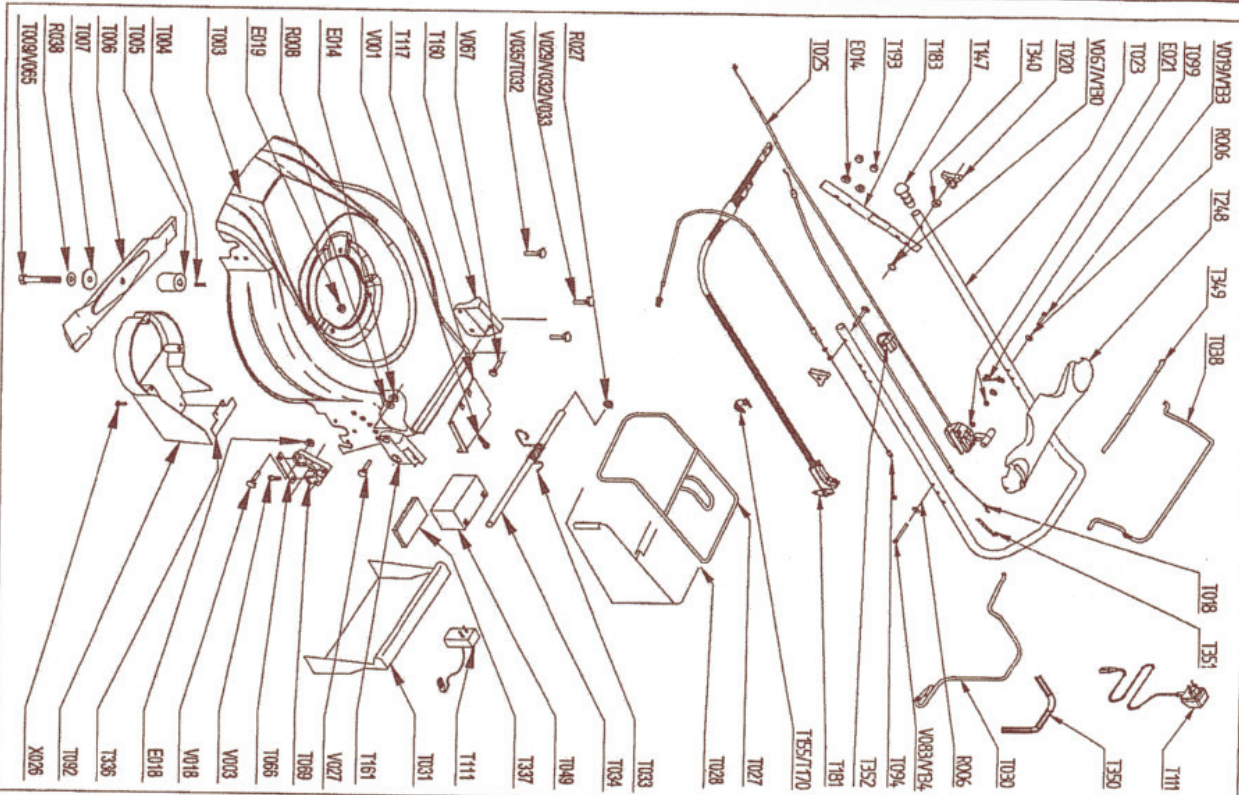

PRODOTT: 34303A	
REFERES CODE	
T089	90895109
T090	90803032
T092	90895252
T094	90892799
T099	100840/8
T101	90895227
T102	90892592
T103	90895000/N
T117	90892568
T147	90800013
T154	M5562
T160	CP050268/N
T161	CP050269/N
T175	90803092
T183	90892545/R
T193	90710185
T209	90895007
T248	90892853/N
T336	90895251
T340	90892742
T349	90892792/N
T350	90892793/N
T351	90892789
T352	90892788
V001	90105047
V003	90892074
V012	90105095
V018	90105001
V019	90105099
V023	90105086
V027	90105004
V032	92005020
V065	908905123
V083	90105115
V121	90890123
V130	90890020
X002	90892026
X008	908903035
X009	90895012
X026	90105097