



DECLARATION DE CONFORMITE CE - F
 EC DECLARATION OF CONFORMITY - GB
 EG KONFORMITÄTSERKLÄRUNG - D
 EG CONFORMITEITSVERKLARING - NL
 DECLARACIÓN DE CONFORMIDAD CE - E

In assigned / L. the undersigned of / Der Unterschriften / De ondergetekende / El abajo firmante :
 Granta s.r.l., 103 route de Solman - F-33179 Cognac

Divulgo que la fondosa / Mit unterschreibe ich / beschauf. / We declare that the undersigned /
 Erklärt, daß der Unterschriften / Verfasser der bei genannten / certifica que el suscrito(a) :

1. Catégorie / Category / Bauart / Categoria. Essence / Petrol / Benzin
2. Marque / Make / Fabrikmarke / Mark / Marca / Grupa
3. Modèle / Type / Typ / Modelo / Tipulă
4. Numéro de fabrication / Series Identification / Seriennummer / Modelnummer / CM57T

étant l'objet de la déclaration est conforme aux prescriptions fondamentales en matière de sécurité
 et de santé énoncées dans la Directive de la CEE:

CEEM04T & CEEM04S & CEEM04M & CEEM04U

conform with the essential Health and Safety Requirements of the EMC Directive

CEEM04T & CEEM04S & CEEM04M & CEEM04U

mit den sich diese Erklärung bezieht, den einschlägigen grundlegenden Sicherheits
 und Gesundheitsanforderungen der folgenden EG-Richtlinien entspricht:

CEEM04T & CEEM04S & CEEM04M & CEEM04U

wanneer deze verklaring betrekking heeft, beantwoordt aan de van voornoemde zijde fundamentele
 veiligheids en gezondheidsvoorschriften van de Richtlijn

CEEM04T & CEEM04S & CEEM04M & CEEM04U

Conforme Con las especificaciones esenciales de seguridad y de salud de la directiva

Niveau de puissance acoustique mesuré sur un matériel représentatif de ce type Measured sound power level on an equipment representative for this type Reprezentativă putere sonoră Corespunzător Typická generovaná akustická mocnost Niveau de puissance acoustique mesuré machine Niveau de puissance sonore Measured sound power level Generatörstärk / Geräuschpegel Corespunzător putere sonoră Niveau de puissance acoustique génératrice	100 dB(A)
Niveau de puissance acoustique mesuré sur un matériel représentatif de ce type Measured sound power level on an equipment representative for this type Reprezentativă putere sonoră Corespunzător Typická generovaná akustická mocnost Niveau de puissance acoustique mesuré machine Niveau de puissance sonore Measured sound power level Generatörstärk / Geräuschpegel Corespunzător putere sonoră Niveau de puissance acoustique génératrice	100 dB(A)

lots of lots / place de date / or / à dater / plaats en datum : 10/10/2010

Print et Signature Responsable du Service Technique : T.770.76782 - Directeur Usine
 Name et Firma, Directeur Générale Division Engineering :
 Name und Signature, Divisional Technical Director :
 Name und Unterschrift des Leiter der Technischen Abteilung :
 Naam en handtekening van technische persoon :

Niveau de puissance acoustique à l'utilisateur / Perceived acoustic level at operator / Sound pressure level at the ear / Schallleistungspegel / Niveau akustisch sermpen : : 89 dB(A)
ALISHACE
Niveau vibratoire mesuré à l'utilisateur / Vibration at the user / Hand - Arm vibration / Vibrationsmessung / Trillingsmåning : B 0,6/0.7
EN ISO 5349 - EN 23148

NOTICE TECHNIQUE	F
PARTS MANUAL	GB
TECHNISCHE BESCHREIBUNG	D
TECHNISCHE GEGEVENS	NL
NOTICIA TECNICA	E

Tondeuse à Gazon Granta
Lawnmower / Rasensmäher / Grassmääser / Cortacésped

Ref.	CM57T 00032081 515 400 J
	Briggs & Stratton Quantum 55
	X
	ACIER / STEEL / ACERO
	60 L
	35 - 90 mm
	56 cm
	43 KG

EN 150490 76412010

Notice à conserver pour consultations ultérieures

Avertissement : seuls les repères de schémas ayant des codes articles dans la liste, correspondent à ce modèle.

PRODUCT: 320018

REFRES CODE

- 0014 90000044
- 0015 90110081
- 0016 90000083
- 0019 90000304
- 0021 90000486
- 0086 90100008
- 0087 90001201
- 0088 90100007
- 0090 90001060
- 0091 90100007
- 0092 90000018
- 0093 90000014
- 0099 90001008
- 0099 91220037
- 0098 062100
- 0098 00000106
- 0093 90000700
- 0094 90000046
- 0098 90000057
- 0096 90000058
- 0097 90000044
- 0098 90100028
- 0099 90002078
- T0120 90000044
- T010 90002038
- T020 90001066
- T012 90002062
- T013 90002049
- T015 91100008
- T017 CP040705
- T018 CP040703/902
- T019 90001708
- T021 CP040000
- T022 90000008
- T020A CP040000
- T024 CP040000
- T025 90001060
- T026 90001791
- T096 900000
- T064 90002004

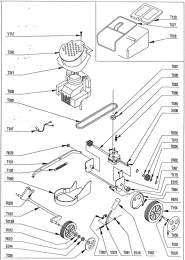
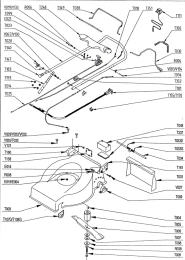

- T007 90000000
- T009 CP041210
- T073 900000
- T080 90000000
- T081 90002007
- T082 90000009
- T083 90000106
- T085 90000026
- T086 90000100
- T089 CP041000
- T091 CP041000
- T094 90000000
- T099 10000000
- T101 CP040700/00
- T102 CP040000
- T103 CP040700
- T104 CP040700
- T105 10000000
- T106 10000000
- T107 10000000
- T108 10000000
- T109 10000000
- T110 10000000
- T111 10000000
- T112 10000000
- T113 10000000
- T114 10000000
- T115 10000000
- T116 10000000
- T117 10000000
- T118 10000000
- T119 10000000
- T120 10000000
- T121 10000000
- T122 10000000
- T123 10000000
- T124 10000000
- T125 10000000
- T126 10000000
- T127 10000000
- T128 10000000
- T129 10000000
- T130 10000000
- T131 10000000
- T132 10000000
- V000 10000000
- V001 10000000
- V002 10000000
- V003 10000000
- V004 10000000
- V005 10000000
- V006 10000000
- V007 10000000
- V008 10000000
- V009 10000000
- V010 10000000
- V011 10000000
- V012 10000000
- V013 10000000
- V014 10000000
- V015 10000000
- V016 10000000
- V017 10000000
- V018 10000000
- V019 10000000
- V020 10000000
- V021 10000000
- V022 10000000
- V023 10000000
- V024 10000000
- V025 10000000
- V026 10000000
- V027 10000000
- V028 10000000
- V029 10000000
- V030 10000000
- V031 10000000
- V032 10000000
- V033 10000000
- V034 10000000
- V035 10000000
- V036 10000000
- V037 10000000
- V038 10000000
- V039 10000000
- V040 10000000
- V041 10000000
- V042 10000000
- V043 10000000
- V044 10000000
- V045 10000000
- V046 10000000
- V047 10000000
- V048 10000000
- V049 10000000
- V050 10000000
- V051 10000000
- V052 10000000
- V053 10000000
- V054 10000000
- V055 10000000
- V056 10000000
- V057 10000000
- V058 10000000
- V059 10000000
- V060 10000000
- V061 10000000
- V062 10000000
- V063 10000000
- V064 10000000
- V065 10000000
- V066 10000000
- V067 10000000
- V068 10000000
- V069 10000000
- V070 10000000
- V071 10000000
- V072 10000000
- V073 10000000
- V074 10000000
- V075 10000000
- V076 10000000
- V077 10000000
- V078 10000000
- V079 10000000
- V080 10000000
- V081 10000000
- V082 10000000
- V083 10000000
- V084 10000000
- V085 10000000
- V086 10000000
- V087 10000000
- V088 10000000
- V089 10000000
- V090 10000000
- V091 10000000
- V092 10000000
- V093 10000000
- V094 10000000
- V095 10000000
- V096 10000000
- V097 10000000
- V098 10000000
- V099 10000000
- V100 10000000
- V101 10000000
- V102 10000000
- V103 10000000
- V104 10000000
- V105 10000000
- V106 10000000
- V107 10000000
- V108 10000000
- V109 10000000
- V110 10000000
- V111 10000000
- V112 10000000
- V113 10000000
- V114 10000000
- V115 10000000
- V116 10000000
- V117 10000000
- V118 10000000
- V119 10000000
- V120 10000000
- V121 10000000
- V122 10000000
- V123 10000000
- V124 10000000
- V125 10000000
- V126 10000000
- V127 10000000
- V128 10000000
- V129 10000000
- V130 10000000
- V131 10000000
- V132 10000000
- V133 10000000
- V134 10000000
- V135 10000000
- V136 10000000
- V137 10000000
- V138 10000000
- V139 10000000
- V140 10000000
- V141 10000000
- V142 10000000
- V143 10000000
- V144 10000000
- V145 10000000
- V146 10000000
- V147 10000000
- V148 10000000
- V149 10000000
- V150 10000000
- V151 10000000
- V152 10000000
- V153 10000000
- V154 10000000
- V155 10000000
- V156 10000000
- V157 10000000
- V158 10000000
- V159 10000000
- V160 10000000
- V161 10000000
- V162 10000000
- V163 10000000
- V164 10000000
- V165 10000000
- V166 10000000
- V167 10000000
- V168 10000000
- V169 10000000
- V170 10000000
- V171 10000000
- V172 10000000
- V173 10000000
- V174 10000000
- V175 10000000
- V176 10000000
- V177 10000000
- V178 10000000
- V179 10000000
- V180 10000000
- V181 10000000
- V182 10000000
- V183 10000000
- V184 10000000
- V185 10000000
- V186 10000000
- V187 10000000
- V188 10000000
- V189 10000000
- V190 10000000
- V191 10000000
- V192 10000000
- V193 10000000
- V194 10000000
- V195 10000000
- V196 10000000
- V197 10000000
- V198 10000000
- V199 10000000
- V200 10000000