

NOTICE TECHNIQUE PARTS MANUAL TECHNISCHE TESSCHREIBUNG TECHNISCHE GEËEVEN

TONDEUSE A GAZON
Lawnmower / Rasenmäher / Gazonmaier

MARQUE: MS
Marke / Merk.
MODELE: PK550H
Type / Typ.
REF. ARTICLE: 00025255
Part Number / Typ Nr.

MOTEUR: HONDA
Engine / Motor.
MODELE: GCV 160
Type / Typ.

LARGEUR DE COUPE: 53 cm
Cutting width / Schnittbreite / Maatbreedte.
CHASSIS: ALU
Deck / Chassis.
MODELE DE FABRICATION: 2000
Year of Fabrication / Baujahr / Productiejaar.
ED : 08/03/00 96425255

(Avertissement : seuls les repères inscrits sur le tableau correspondant à votre machine)
Notice à conserver pour consultations ultérieures



CERTIFICAT DE CONFORMITE - F
CERTIFICATO DI CONFORMITA' - I
CERTIFICATE OF CONFORMITY - GB
ÜBEREINSTIMMUNGSBESCHEINIGUNG - D
VERKLARING VAN CONFORMITEIT - NL

DECLARATION DE CONFORMITE CE - F
DICHIARAZIONE DI CONFORMITA' CEE - I
EC DECLARATION OF CONFORMITY - GB
EG KONFORMITÄTSERKLÄRUNG - D
EG CONFORMITEITSVERKLARING - NL

Je soussigné / La sottoscritta / I, the undersigned of / Der Unterzeichnete / De ondergetekende :
Granja S.A , 102 Route de Toulouse F-31270 Cugnaux

Je soussigné / La sottoscritta / I, the undersigned of / Der Unterzeichnete / De ondergetekende :
Granja S.A , 102 Route de Toulouse F-31270 Cugnaux

Certifie que la tondeuse / Certifica che il tosaserba / certify that the lawnmower /
berijgt, daß der rasenmäher / verklaart dat de grasmaaijer :
1. Catégorie / Categoria / Category / Bauart : Essence / Benzina / Petrol / Benzin
2. Marque / Produttore / Make / Fabrikmarke / Merk : Granja
3. Modèle / Modello / Type / Typ : 55H6T
4. Numéro de fabrication / Numero del modello / Series Identification /
Seriennummer : 55H6T

Déclarons que la tondeuse / Noi dichiara che il tosaserba / We declare that the lawnmower /
Erklärt, daß der Rasenmäher / Verklaart dat het grasmaaijer :
1. Catégorie / Categoria / Category / Bauart : Essence / Benzina / Petrol / Benzin
2. Marque / Produttore / Make / Fabrikmarke / Merk : Granja
3. Modèle / Modello / Type / Typ : 55H6T
4. Numéro de fabrication / Numero del modello / Series Identification / Seriennummer / Modelnummer : 55H6T

Moteur / Motore / Motor :
Marque / Produttore / Manufacturer / Hersteller : Honda
Type / Tipo / Type / Typ : GCV 160
Vitesse de rotation en tr/min au cours du test / Velocità di rotazione durante le prove in giri / Min / Speed of
rotation during test r.p.m. / Drezhal in U/min / aantal omwentelingen : 3000
Examiné par / Esaminato da / Tested by / Geprüft durch Gotes door : CETIM
Procès verbal n° / Verbale di prova n° / Test report n° / Prüfbericht Nr : 4/044663/492-2D/22
est conforme à la réglementation 84/538/ CEE
é conforme alle norme previste dalla direttiva CEE /84/538
conforms to the specifications of directive EEC /84/538
mit den Vorschriften der Richtlinie 84/538/EWG übereinstimmt
overeenkomt met de richtlijn 84/538 /CEE

faisant l'objet de la déclaration est conforme aux prescriptions fondamentales en matière de sécurité et de santé stipulées dans la
Directive de la CEE
CEE/98/37 & CEE/93/68
est également conforme aux normes nationales et aux dispositions techniques suivantes :
Article R233-84 du code du travail
é conforme ai Requisiti Essenziali di Sicurezza e di Tutela della Salute di cui alla Direttiva
CEE/98/37 & CEE/93/68
conforms with the essential Health and Safety Requirements of the EEC Directive
CEE/98/37 & CEE/93/68
auf den sich diese Erklärung bezieht, den einschlägigen grundlegenden Sicherheits- und Gesundheitsanforderungen der
folgenden EG-Richtlinie entspricht
CEE/98/37 & CEE/93/68
waarop deze verklaring betrekking heeft, beantwoordt aan de van toepassing zijnde fundamentele veiligheids- en gezondheidsnormen
de Richtlijn
CEE/98/37 & CEE/93/68

Niveau de puissance acoustique garanti / Livello acustico garantito / Guaranteed sound power level /
Garantierter Schalleistungspegel / gegarandeerd geluidsniveau 100 dB(A)

lieu et date / Posto e data / place & date / ort & datum / plaats en datum : 20/09/99

Type du dispositif de coupe / Tipo del dispositivo di taglio / type of cutting device / Art der Schneidevorrichtung / soort
messensysteem : Lame / Lania / Blade / Messer
largeur de coupe / Larghezza del dispositivo di taglio / Width of cut / Schnittbreite / maatbreedte :
Vitesse de rotation du dispositif de coupe tr/min / Velocità di rotazione giri/min / speed of cutting device r.p.m. /
Umdrehungsgeschwindigkeit der Schneidevorrichtung U/min / aantal omwentelingen messersysteem : 3000

Nom et Signature Responsable du Service Technique :
Name e Firma, Direttore Generale Divisione Engineering :
Name and Signature, Divisional Technical Director :
Name and Unterschrift des Leiter der Technischen Abteilung :
Naam en handtekening van bevoegd persoon :

Lieu et date / Posto e data / place & date / ort & datum / plaats en datum : 20/09/99

Niveau de pression acoustique à l'oreille / Pressione acustica orecchio operatore / Sound pressure level at the ear /
Schalldruckpegel / Niveau akustisch vermogen : 84 dB(A)
81/1051/CEE
Niveau vibrations mains-bras / Vibrazioni al braccio - mano / Hand - Arm vibration /
Vibrationsmessung / Trillingsmetting : 5 m/s²
EN 1033 - ENV 25349

Nom et Signature Responsable du Service Technique :
Name e Firma, Direttore Generale Divisione Engineering :
Name and Signature, Divisional Technical Director :
Name and Unterschrift des Leiter der Technischen Abteilung :
Naam en handtekening van bevoegd persoon :

Hiermit ermächtige ich PRAKTIKER, den umseitig
genannten Betrag von meinem umseitig bezeichneten
Konto durch Lastschrift einzuziehen.
Vorbehaltlich eines Widerrufs aus wichtigem Grunde

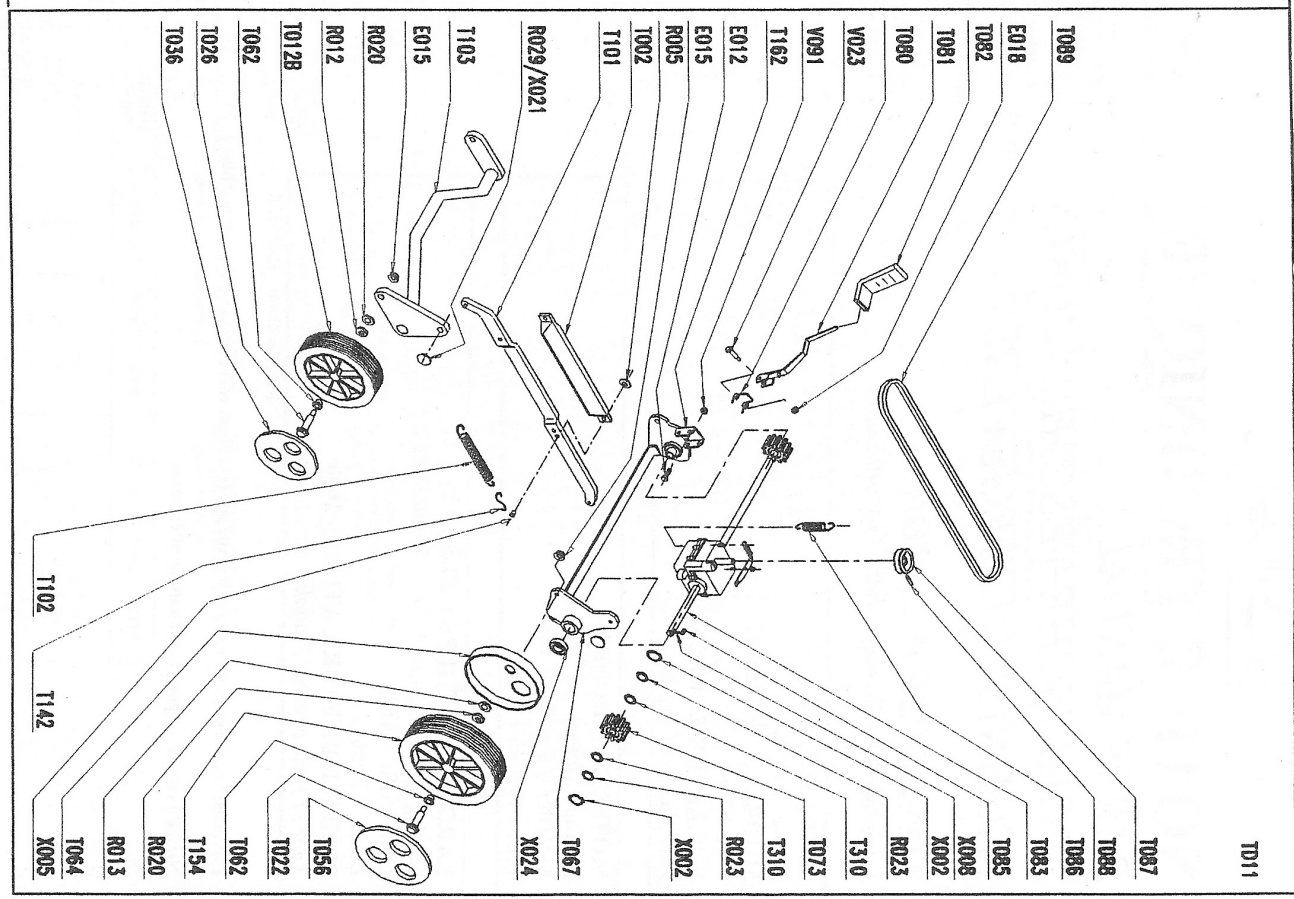
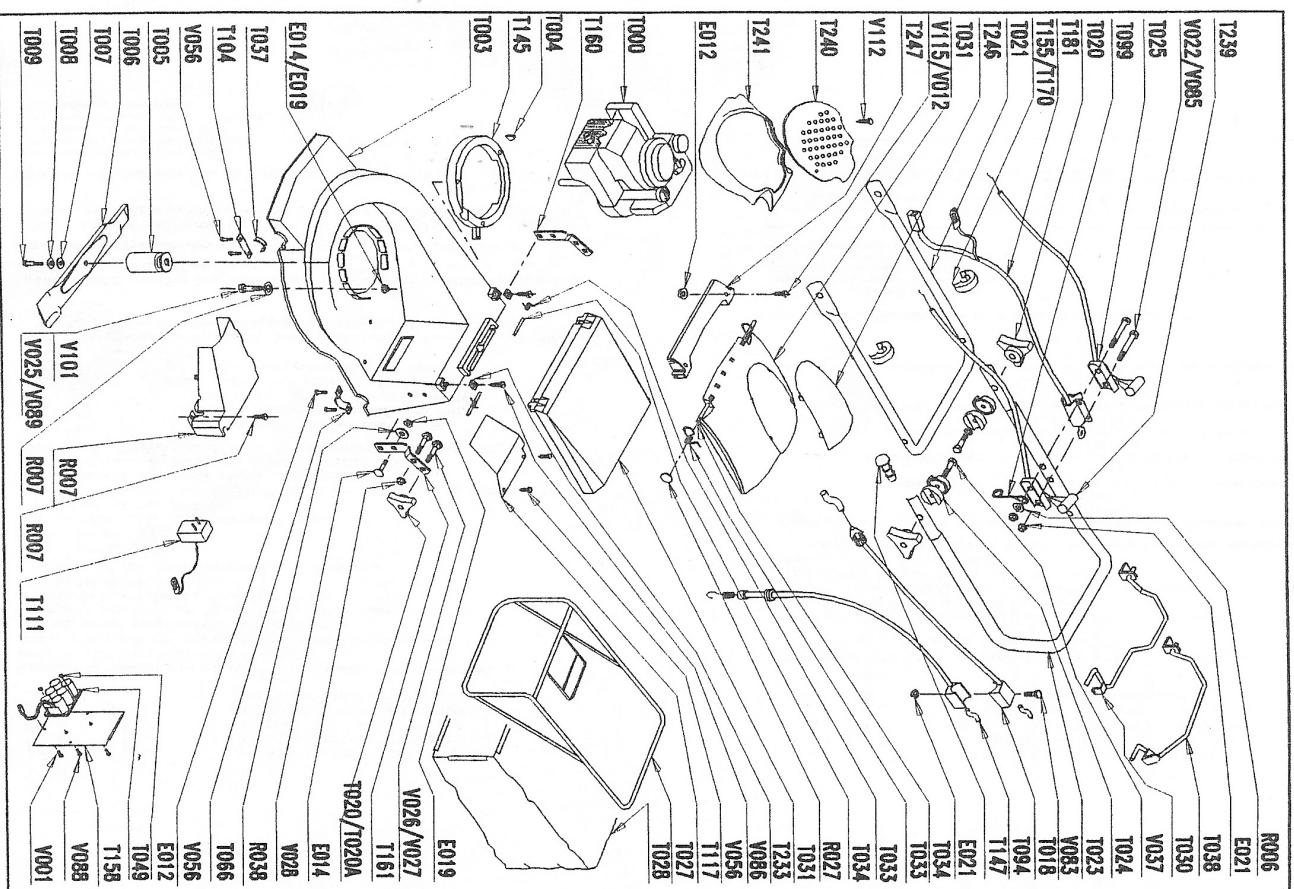

REPERES	CODE	ARTICLE	REPERES	CODE	ARTICLE
E012	90892078		T081	90808005/Z	
E014	90100044		T082	90803039	
E015	90315001		T083	90892453	
E018	90805503		T085	90803036	
E019	90805504		T086	90803098	
E021	90105406		T087	EFT00080	
R005	90800035		T088	EFT00082	
R006	90105058		T089	90805067	
R007	90807501		T092	070624/1	
R012	90100067		T094	90892349	
R013	90100068		T101	90892349	
R020	90892018		T102	90808010/N	
R023	97047308		T103	M4223	
R027	90892058		T104	90808013/N	
R029	90807507		T110	100214/0	
R038	0623000		T117	070630/0	
T000	00100337		T142	M1867	
T002	M4961		T145	080626/N	
T003	070600/G		T147	90800013	
T004	90892046		T154	M5562	
T005	90803090		T155	M4780	
T005B	90892491		T158	070220/0	
T006	M4331		T160	90892559/N	
T007	90803044		T161	90892558/N	
T008	90803042		T245	90892538/N	
T009	90892044		T246	90892701/N	
T012B	90892404		T247	90892702/N	
T018	90892456		T310	90896064	
T020	90892066		V001	90803134	
T020A	90892600		V083	90105047	
T022	90892467		V023	90105086	
T023	90892561		V026	90105059	
			V028	90105005	
T025	92100203		V067	90800004	
T026	90892469		V083	90105115	
T027	90892704		V091	90805112	
T028	071214/0		V101	90100062	
T030	90892507/N		V115	90805045	
T031	90892700/N		X002	90892026	
T033	90892706		X005	90105096	
T034	90892705		X008	90803035	
T036	90892360		X024	97047309	
T037	100215/0				
T038	90892534/N				
T056	M5938				
T062	EFT00088				
T064	M5565				
T066	060220/0				
T067	90808011/N				
T073	M5559				
T080	90803030				

